INSTITUTO LIVRES
Missão Social Sustentável

LIVRE SER

Relatório Livre Ser

Janeiro 2026
6ª Edição

Imagem: Crianças no lanche Livre Ser/2026

O mês de janeiro marcou o início das atividades de 2026 no Livre Ser, com duas semanas de encontros voltados ao desenvolvimento integral das crianças atendidas.

A programação ocorreu de forma parcial devido à mobilização institucional para o Impacto Livres. Ainda assim, mantivemos o compromisso com o acolhimento, o fortalecimento de vínculos e a continuidade das ações essenciais do projeto.

Foi um período de retomada das rotinas e organização interna, preparando o Livre Ser para atividades ao longo do ano.

Principais Realizações do Mês

Retomada das atividades socioeducativas

Durante as semanas de atividades, promovemos ações voltadas ao desenvolvimento infantil, estimulando coordenação motora, criatividade, convivência em grupo e expressão emocional.

As crianças participaram de dinâmicas, jogos, momentos de leitura e atividades recreativas planejadas para fortalecer habilidades cognitivas e socioemocionais, sempre em um ambiente seguro e estruturado.

Mesmo com agenda reduzida, priorizamos a qualidade dos encontros e o acompanhamento próximo das crianças atendidas.

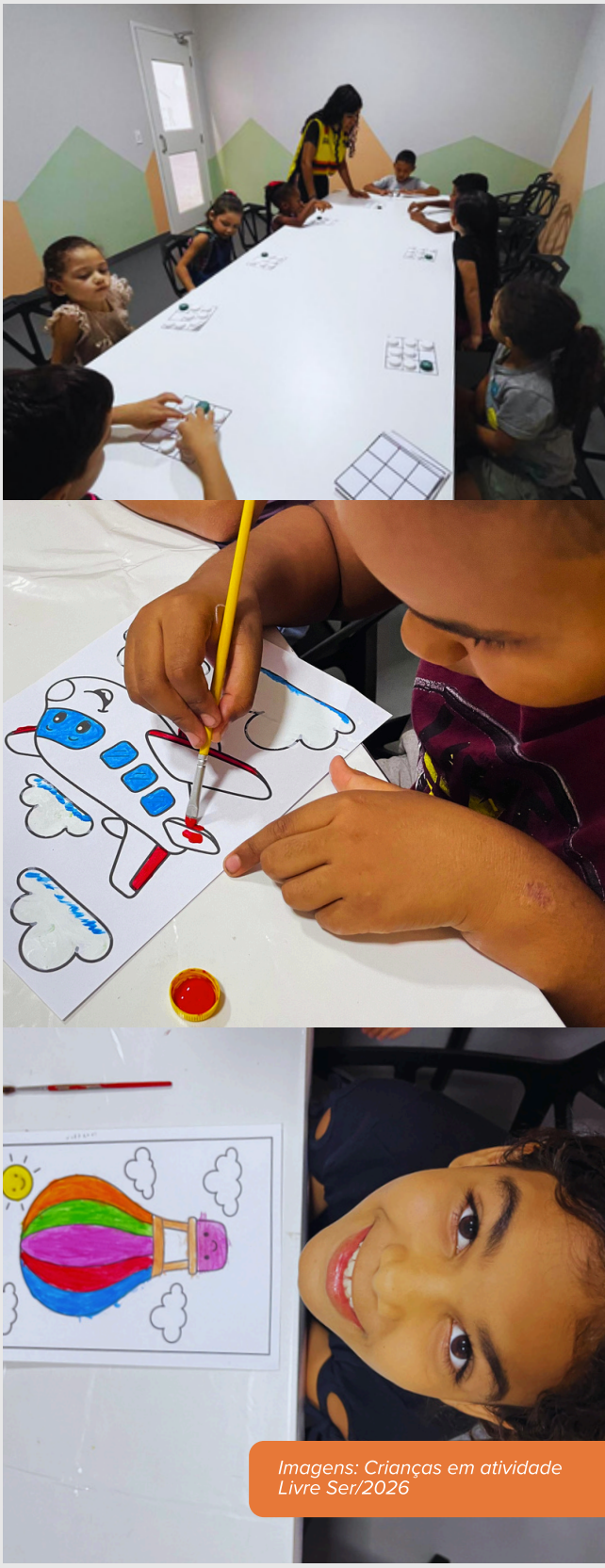

Imagens: Crianças em atividade Livre Ser/2026

Atendimentos e Impacto

Indicador	Quantidade	Local
Atendimentos realizados	153	Paulistana (PI)
Atividades realizadas	54	Paulistana (PI)
Famílias beneficiadas	184	Paulistana (PI)
Crianças atendidas pelo Livre Ser	194	Paulistana (PI)
Crianças beneficiadas pelo Livres Play	65	Paulistana (PI)
Voluntários envolvidos	5	Paulistana (PI)

Esses números refletem o alcance e a relevância das ações promovidas, que fortalecem vínculos familiares, promovem o aprendizado e ampliam oportunidades para crianças e adolescentes em situação de vulnerabilidade social.

LIVRE SER

Prestação de Contas
Janeiro 2026

As despesas do mês são organizadas em seis categorias operacionais, que asseguram o funcionamento, a qualidade e a continuidade das atividades do projeto.

Categoria	Resultado do seu Investimento
Sustentação e Manutenção da Sede	Sua doação garante que as luzes estejam acesas, a internet conectada e a água disponível, mantendo um ambiente seguro, estável e produtivo para as crianças todos os dias.
Logística e Mobilidade	Graças ao seu apoio, conseguimos realizar a manutenção preventiva do nosso veículo e cobrir os gastos com combustível e traslado. Isso assegura que o projeto 'Livre Ser' possa ir além das paredes da sede, levando atividades transformadoras a outros locais (como o 'Vida na Mala').
Desenvolvimento e Apoio Direto	Seu apoio se traduz em um lanche nutritivo e saboroso todos os dias, e no fornecimento de material pedagógico atualizado, fundamental para as oficinas de desenvolvimento socioemocional.
Suporte Administrativo	Por trás de cada atividade, existe uma base sólida. O seu apoio nos ajuda a organizar registros, acompanhar famílias e manter o projeto funcionando com transparência e cuidado.
Capital Humano	Garantimos o salário dos nossos prestadores de serviço, um profissional-chave que dedica seu tempo e expertise para executar as atividades, manter a qualidade do projeto e cuidar das crianças.
Investimento em Infraestrutura (Obra)	O investimento em material e mão de obra para a reforma é a construção de um futuro melhor e mais digno. Estamos ampliando e qualificando o espaço físico para atender mais crianças com conforto e segurança.

LIVRE SER

Retorno Social do Investimento

PARA CADA **R$1,00** INVESTIDO

POPULAÇÃO LOCAL	VOLUNTÁRIOS	GOVERNO
R$ 6,98	R$ 2,44	R$ 0,33

TEM-SE UM RETORNO SOCIAL
DE R$ 9,75

O Livre Ser contribui diretamente para o alcance de alguns dos **Objetivos do Desenvolvimento Sustentável** da Agenda 2030 da ONU.

LIVRE SER

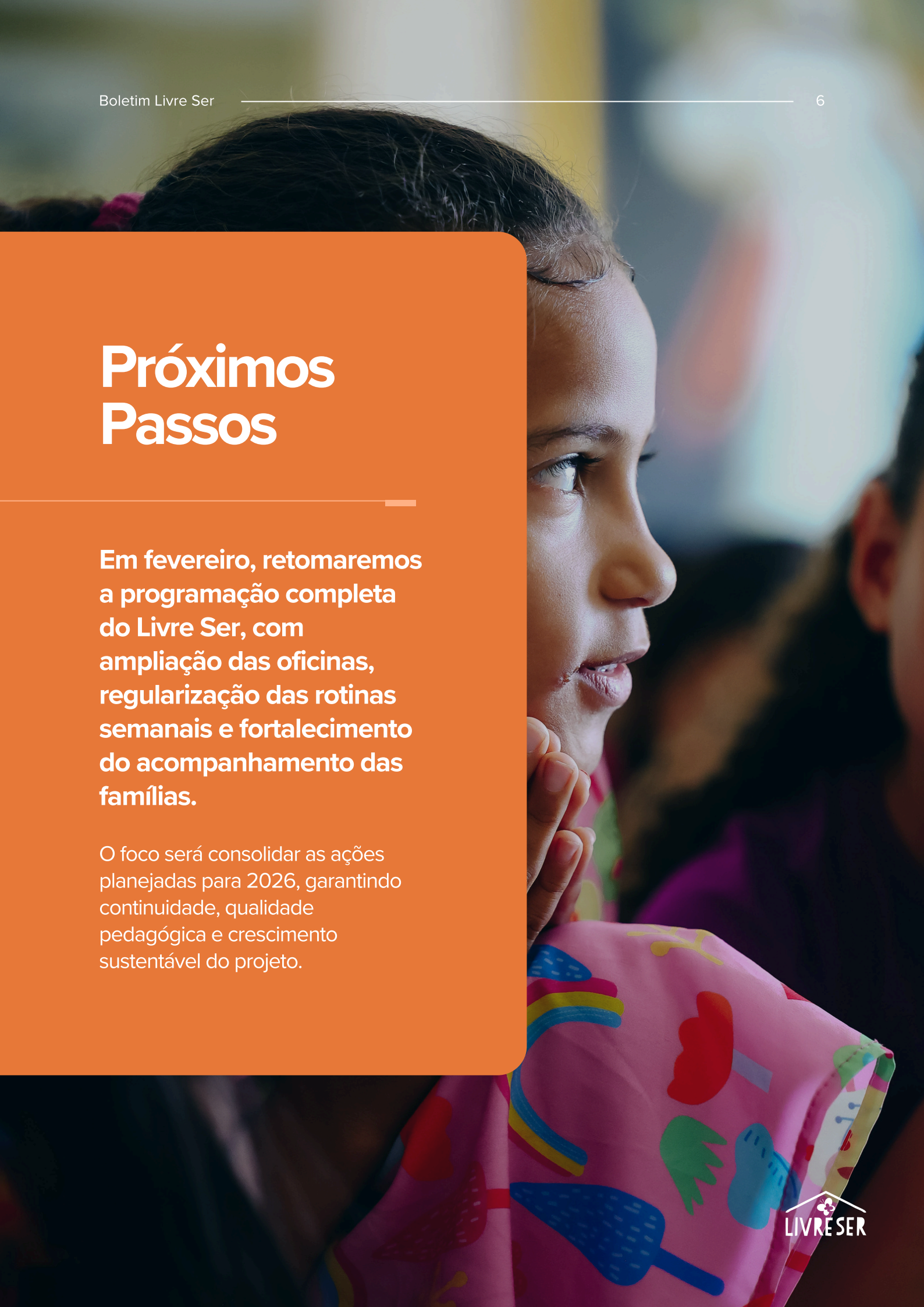

Próximos Passos

Em fevereiro, retomaremos a programação completa do Livre Ser, com ampliação das oficinas, regularização das rotinas semanais e fortalecimento do acompanhamento das famílias.

O foco será consolidar as ações planejadas para 2026, garantindo continuidade, qualidade pedagógica e crescimento sustentável do projeto.

LIVRE SER

Apadrinhe **uma criança**

O Apadrinhamento Livre Ser é uma forma contínua de garantir que crianças do sertão do Piauí tenham acesso a cuidado, aprendizado e oportunidades que fortalecem seu desenvolvimento.

Por meio da contribuição mensal, é possível assegurar alimentação, apoio ao aprendizado, acompanhamento e experiências que contribuem para um futuro com mais possibilidades.

Escolha um valor e faça parte:

R$ 79,00

R$ 100,00

Outro valor

R$ 90,00

R$ 120,00

Parceria Corporativa

Empresas podem apadrinhar crianças ou grupos de crianças, fortalecendo seu compromisso com impacto social e responsabilidade corporativa. A parceria contribui diretamente para a manutenção das atividades, ampliação do atendimento e geração de impacto social mensurável.

Essa modalidade permite que a marca associe seu nome a uma iniciativa de desenvolvimento social estruturada, com acompanhamento e prestação de contas.

Clique aqui e fale conosco

LIVRE SER

INSTITUTO

LIVRES

Missão Social Sustentável

Fale com o Instituto Livres

(11) 98542-6677

contato@institutolivres.org.br

www.institutolivres.org.br

Siga-nos nas redes sociais: